Mechanisches Verbinden von PE-Rohren gemäß DVGW-Arbeitsblatt GW 326

Verlängerungsprüfung

SCHWEIßEN

WER SOLLTE AM KURS TEILNEHMEN?

Das **DVGW-Arbeitsblatt GW 326 gilt für Fachkräfte und Fachaufsichten**, die für das mechanische Verbinden von PE-Rohren in der Gas- und Wasserversorgung mit lösbaren und nichtlösbaren Verbindern zuständig sind.

Anerkannte **DVGW**-Kursstätte und Bildungspartner des **brbv**

Teilnahme-bescheinigung

Sicherheitsschuhe erforderlich

INHALTE

» Grundlagen der gängigsten mechanischen Verbindungssysteme für PE-Rohre
» Gesamtüberblick über die wichtigsten, produktspezifischen Verbindungstechniken in Rohrnetzen
» Verwendungsrelevante Produkteigenschaften verschiedener Bauteile
» Verbindungstechniken, Ausführungsarten, Werkzeuge und Maschinen
» Einschlägige technische Normen/Regeln/Vorschriften

PRAXIS

» Ermittlung und Durchführung vorbereitender Maßnahmen und Kontrollen am Rohr und Verbinder
» Montage von Anbohrarmaturen/-schellen am PE-Rohr
» Montage von Flansch-, Steck-, Klemm-, und Pressverbindern

TERMINE

DAUER: 1 Tag

WÜRZBURG
25.02.2025
08.04.2025
28.10.2025
25.11.2025

HALLE
24.06.2025
20.10.2025

Änderungen vorbehalten

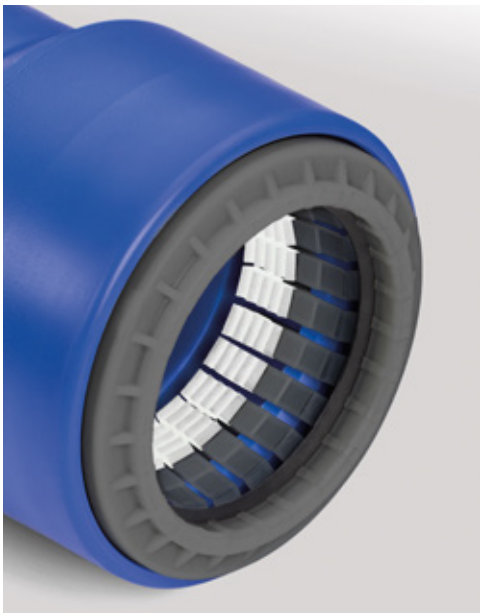

ANMELDUNG · INFORMATION

www.**brbv**.de | www.**DVGW**-veranstaltungen.de

Ihre direkten Ansprechpartner

brbv · Berufsförderungswerk des Rohrleitungsbauverbandes GmbH
Marienburger Straße 15, 50968 Köln

Christian Mertens
mertens@brbv.de

DVGW Berufliche Bildung
Josef-Wirmer-Str. 1-3, 53123 Bonn

Ingo Brüdigam
ingo.bruedigam@extern.dvgw.de